

Fatlage +4.86

Niveau ±0.00
TR 22.55

7/023
CONSTRUCTION D'UN LABORATOIRE D'ANALYSES MEDICALES
ZAC de la Presse - 49250 BEAUMONT-EN-VAU
SCRIPTION

DOSSIER PRO - Version 01 du 10/12/2018
5/05 - COUPES - 1/50

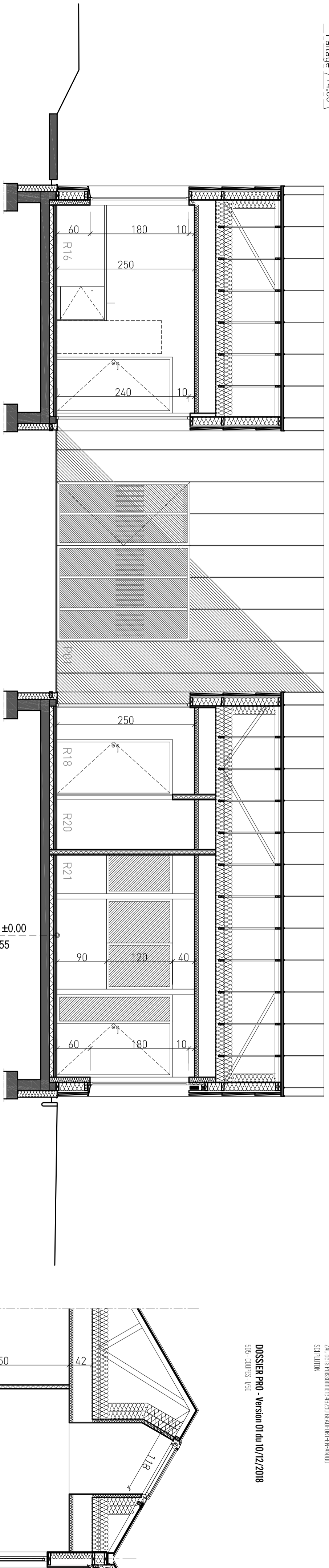

COUPE CP - 1/50

Niveau ±0.00
TR 22.55

+4.86 Fatlage

COUPE EN RD - 1/50

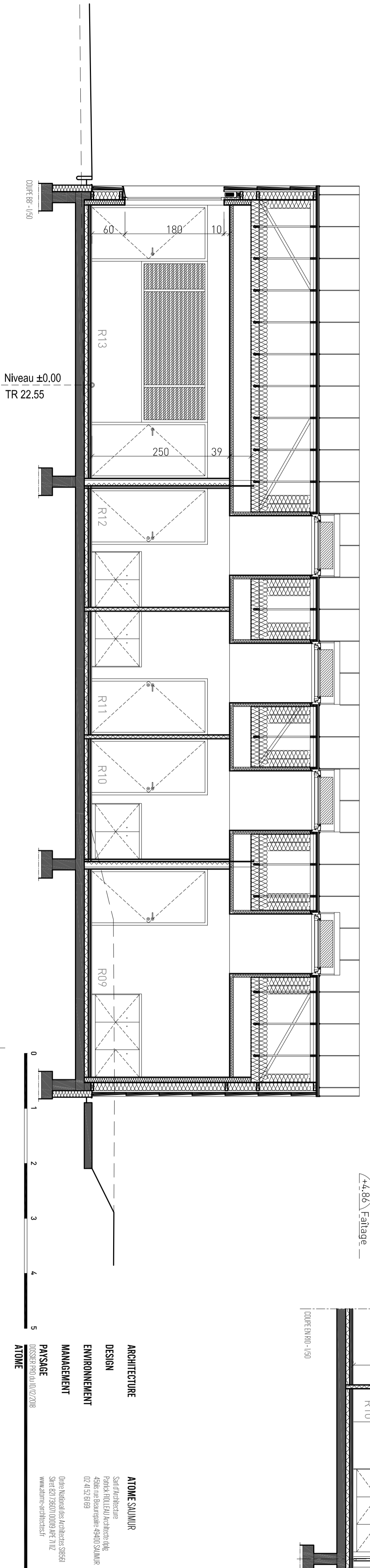

COUPE BR - 1/50

Niveau ±0.00
TR 22.55

0 1 2 3 4 5

ARCHITECTURE
DESIGN
ENVIRONNEMENT
MANAGEMENT
PAYSAGE
ATOMÉ

ATOMÉ SALINOUR
Société d'architecture
Patrick ROULEAU Architecte d'Int
45bis rue Beaumartin 49400 SALINOUR
02 41 52 61 69

Order Medical des Architectes 38561
Siret 821 735071 0009 APT 71UZ
www.atome-architectes.fr